

LEGENDA

- Confine Villamaina
- SUPERFICI ARTIFICIALI
- SUPERFICI AGRICOLE UTILIZZATE
- TERRITORI BOSCATI E AMBIENTI SEMI-NATURALI

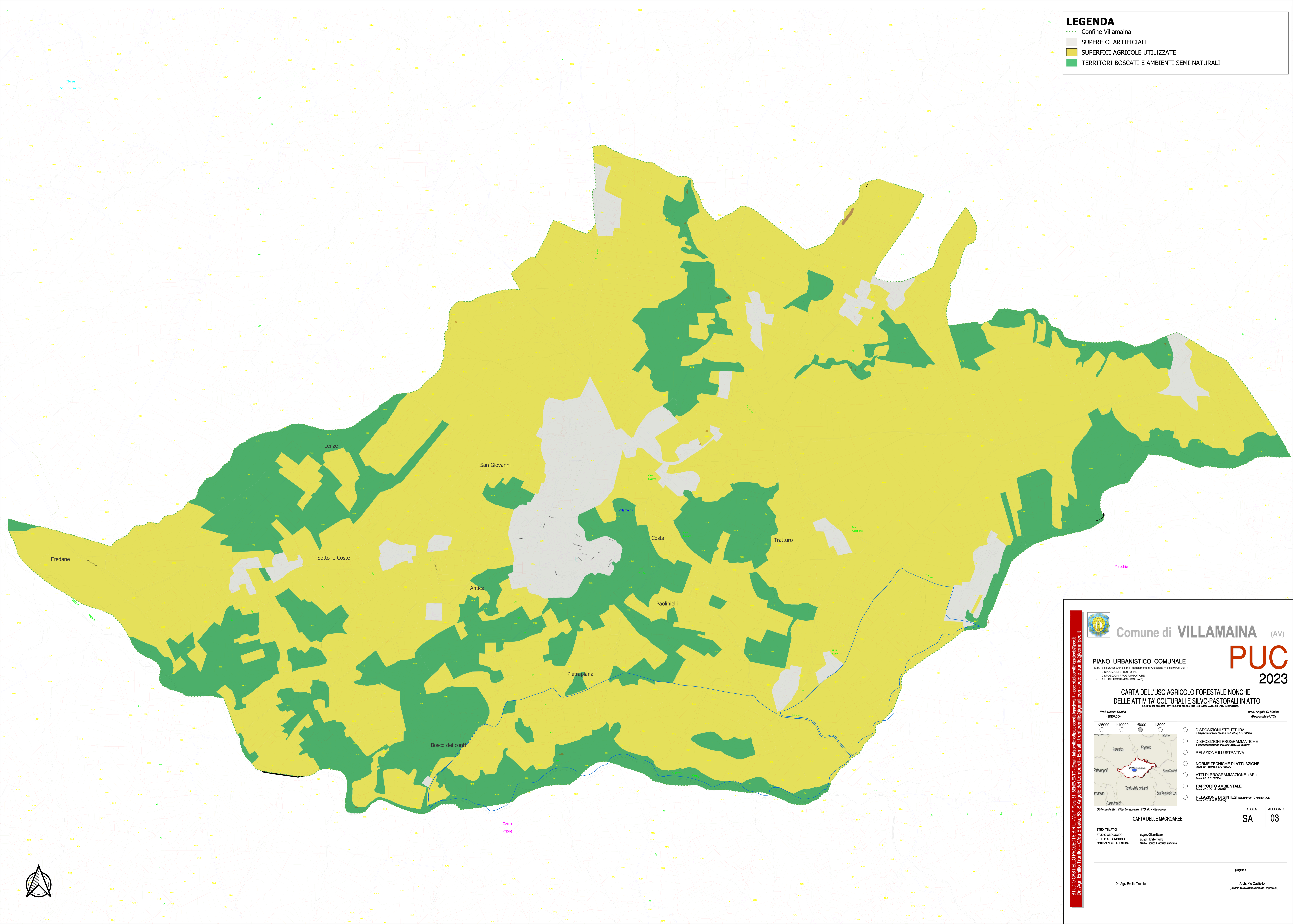



Comune di VILLAMAINA (AV)

PUC 2023

PIANO URBANISTICO COMUNALE
(L.R. 16 del 22/12/2004 e s.m.i.; Regolamento di Attuazione n° 5 del 04/09/2011)

- DISPOSIZIONE STRUTTURALE
- DISPOSIZIONE PROGRAMMATICA
- ATTI DI PROGRAMMAZIONE (API)

CARTA DELL'USO AGRICOLO FORESTALE NONCHÉ DELLE ATTIVITÀ CULTURALI E SILVO-PASTORALI IN ATTO
(L.R. n° 16 del 22/12/2004 art. 1, comma 1, lett. a) e art. 10, comma 1, lett. a)

arch. Angela Di Mino (Responsabile UTC)

Prof. Nicola Trunfo (SNDACQ)

1:25000 1:10000 1:5000 1:3000



- DISPOSIZIONI STRUTTURALI (a tempo indeterminato per art. 23, comma 1, lett. a) L.R. 16/2004)
- DISPOSIZIONI PROGRAMMATICHE (a tempo determinato per art. 23, comma 1, lett. a) L.R. 16/2004)
- RELAZIONE ILLUSTRATIVA
- NORME TECNICHE DI ATTUAZIONE (per art. 23, comma 1, lett. a) L.R. 16/2004)
- ATTI DI PROGRAMMAZIONE (API) (per art. 23, comma 1, lett. a) L.R. 16/2004)
- RAPPORTO AMBIENTALE (per art. 47, comma 1, lett. a) L.R. 16/2004)
- RELAZIONE DI SINTESI DEL RAPPORTO AMBIENTALE (per art. 47, comma 1, lett. a) L.R. 16/2004)

Sistema di carte: Carta Longobarda STS 01 - Alta Italia	SIGLA	ALLEGATO
CARTA DELLE MACROAREE	SA	03

STUDIO TEMATICI:

STUDIO GEOLOGICO : dr. agr. Oreste Basso

STUDIO AGRONOMICO : dr. agr. Carlo Turillo

ZONIZZAZIONE ACUSTICA : Studio Tecnico Associato Irenico

progetto:

Dr. Agr. Emilio Trunfo

Arch. Pio Castelli
(Direttore Tecnico Studio Castelli Progetti s.r.l.)

