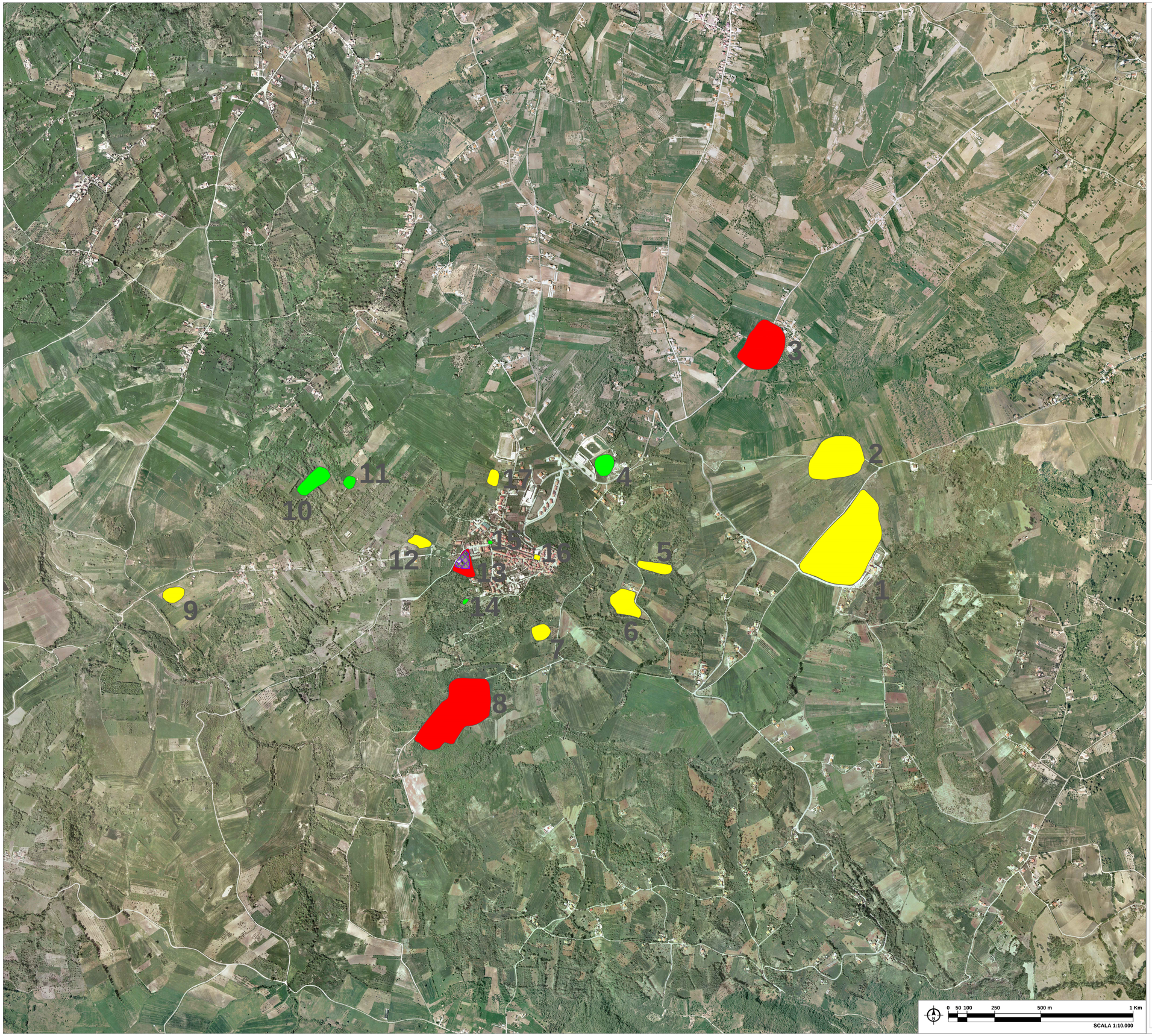

ELENCO SITI

Sito	Località	Tipologia
1	Terme San Teodoro	Area di materiali (industrie litiche)
2	Felitto	Area di materiali (industrie litiche)
3	Mazzarella	Cippo-Insediamento-sepolture
4	Vertoli	Iscrizione - sepolture
5	Le Conche	Fornace
6	San Paolino	Villa
7	Pietrapiana	Area di materiali (sepolture?)
8	Formulano	Villa-fornace-sepolture-santuario
9	Sotto le Coste	Area di materiali
10	Cesine	Area di materiali (sepolture?)
11	Vallipari	Area di materiali (sepolture?)
12	Lenze	Area di materiali iscrizioni
13	Cisterne	Villa
14	C. da Antica	Sporadico
15	Madonna del Carmine	Iscrizione
16	Piazza Risorgimento	Insediamento
17	San Giovanni - Convento	Area di materiali-Elementi architettonici

Legenda

- Area archeologica acclarata
- Area con interesse archeologico altamente presumibile
- Area con interesse archeologico probabile

DOTT. archeologo ANTONIO PUGLIESE - Piazza dei Martiri n.21, Sant'Andrea di Conza (AV) - Cell. 347 060 9810 - Email pugliese.ap@libero.it

Comune di VILLAMAINA (AV)

PUC 2023

PIANO URBANISTICO COMUNALE

(L.R. 16 del 22/12/2004 e s.m.i.- Regolamento di Attuazione n° 5 del 04/08/ 2011)

- DISPOSIZIONI STRUTTURALI
- DISPOSIZIONI PROGRAMMATICHE
- ATTI DI PROGRAMMAZIONE (API)

STUDIO ARCHEOLOGICO

Prof. Nicola Trunfio
(SINDACO)

arch. Franca Stanco
(Responsabile UTC)

1:25000 1:10000 1:5000 1:2000

- DISPOSIZIONI STRUTTURALI *a tempo indeterminato (ex art.3. co.3 lett. a) L.R. 16/2004)*
- DISPOSIZIONI PROGRAMMATICHE *a tempo determinato (ex art.3. co.3 lett.b) L.R. 16/2004)*
- RELAZIONE ILLUSTRATIVA
- NORME TECNICHE DI ATTUAZIONE *(ex art. 23 - comma 9 L.R. 16/2004)*
- ATTI DI PROGRAMMAZIONE (API) *(ex art. 25 - L.R. 16/2004)*
- RAPPORTO AMBIENTALE *(ex art. 47 co. 2 - L.R. 16/2004)*
- RELAZIONE DI SINTESI DEL RAPPORTO AMBIENTALE *(ex art. 47 co. 4 - L.R. 16/2004)*

Sistema di citta' : Citta' Longobarda STS: B1 - Alta Irpinia

Tavola 2.1 : Carta del potenziale su base satellitare

SIGLA	ALLEGATO
AR	01

STUDI TEMATICI

STUDIO GEOLOGICO : dr.geol. Ciriaco Basso
STUDIO AGRONOMICO : dr. agr. Emilio Trunfio
ZONIZZAZIONE ACUSTICA : Studio Tecnico Associato Ianniciello

progetto :

Dott. Antonio Pugliese
(Archeologo)

Arch. Pio Castiello
(Direttore Tecnico Studio Castiello Projects s.r.l.)