

LEGENDA

RISCHIO DI FRANA
(AdB Appennino Meridionale)

- AREA A RISCHIO MOLTO ELEVATO - R4
- AREA A RISCHIO ELEVATO - R3
- AREA A RISCHIO MEDIO - R2
- AREA A RISCHIO MODERATO - R1
- AREA DI ALTA ATTENZIONE - A4
- AREA DI MEDIO-ALTA ATTENZIONE - A3
- AREA DI MEDIA ATTENZIONE - A2
- AREA DI MODERATA ATTENZIONE - A1
- AREA A RISCHIO POTENZIALMENTE ALTO - Rpa
- AREA DI ATTENZIONE POTENZIALMENTE ALTA - Apa
- AREA A RISCHIO POTENZIALMENTE BASSO - Rpb
- AREA DI ATTENZIONE POTENZIALMENTE BASSA - Apb
- AREA C1

PERICOLOSITA' IDRAULICA
(AdB Appennino Meridionale)

- P3 - Aree di pericolosità elevata
- P2 - Aree di pericolosità media
- P1 - Aree di pericolosità bassa

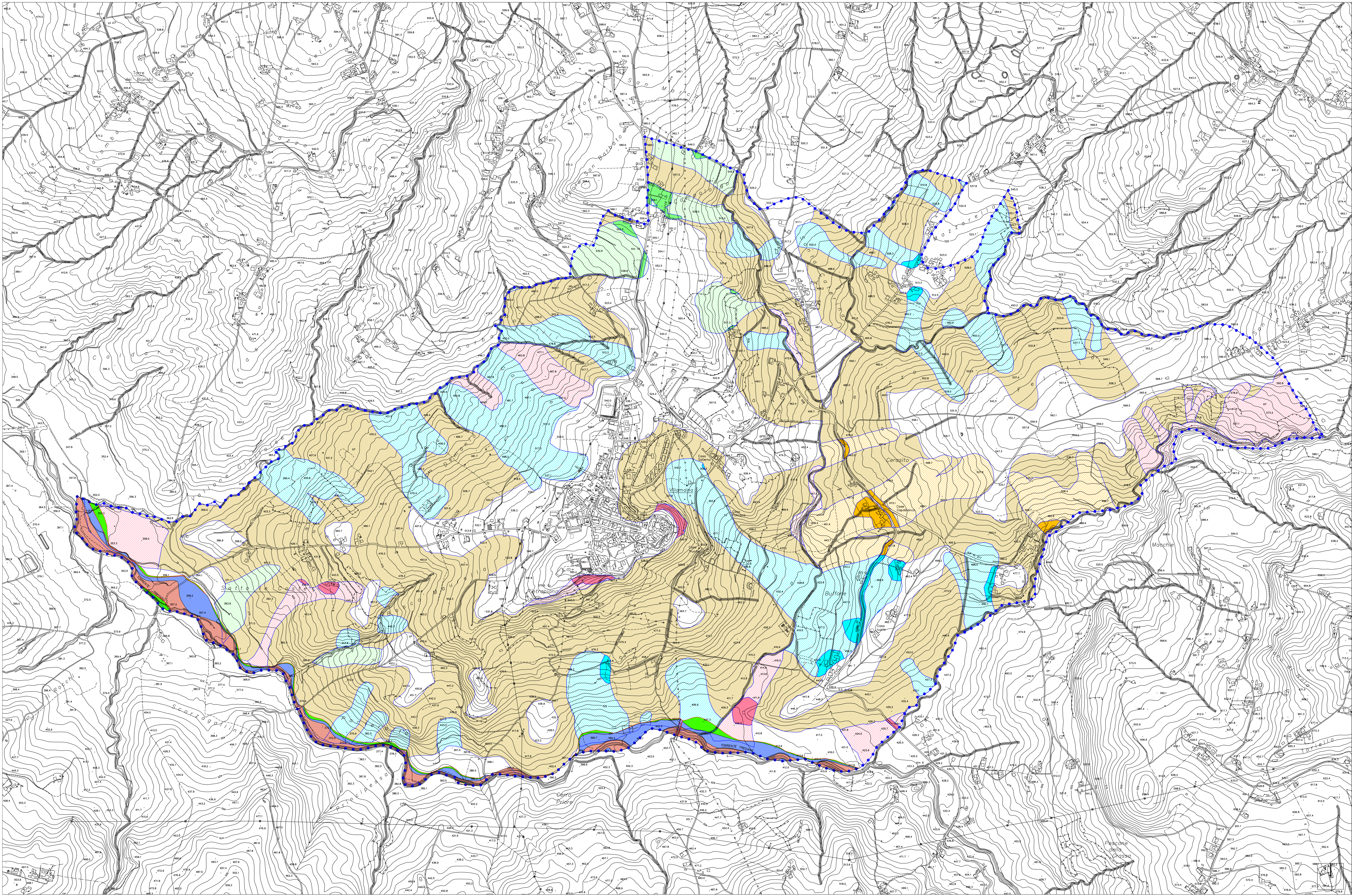

Comune di VILLAMAINA (AV)

PIANO URBANISTICO COMUNALE PUC 2023
S.A. 10/001/2020-L.U.C.1/Regolamento di Approvazione 17/04/2020 (D.L.)

STUDIO GEO - SISMICO
(D. 08/01/1984 s.m.i. - D.P.R. 30/07/1963 art.1)

Prof. Nicola Trunfio
Studio

arch. Franca Stanco
Responsabile UTC

CARTA DEGLI SCENARI DI RISCHIO

| | |
|-------|----------|
| SCALA | ALLEGATO |
| G5 | 00 |

dr. geol. Ciriaco Basso

DOTT. GEOL. CIRIACO BASSO Via Largo Scilla - 83035 Grottole (AV) - 0825446300 - 38599135 - c.basso@unical.it